

09 Dicembre 2010

L'avvio del processo foresta modello in Toscana

L'adesione della Regione Toscana alla Rete Mediterranea delle Foreste Modello

Dott. Giovanni Vignozzi
responsabile Settore Programmazione Forestale
*Direzione Generale Competitività del sistema
regionale e sviluppo delle competenze*

FORESTE MODELLO



Regione Toscana

Diritti Valori Innovazione Sostenibilità

09 Dicembre 2010

L'avvio del processo foresta modello in Toscana

Foreste Toscane



SUPERFICIE FORESTALE
oltre 50% del
territorio regionale

IFT (1990)

1.086.000 ettari

INFC (2006)

1.156.682 ettari

FORESTE MODELLO



Regione Toscana

Diritti Valori Innovazione Sostenibilità

Quadro analitico

- Rilevanza foreste pubbliche ed in particolare proprietà regionale (52 Complessi per ha 111.000)
- Gestione tramite Enti locali
Comunità Montane, Unioni dei Comuni, Comuni gestori, Provincia di Livorno e Provincia di Arezzo

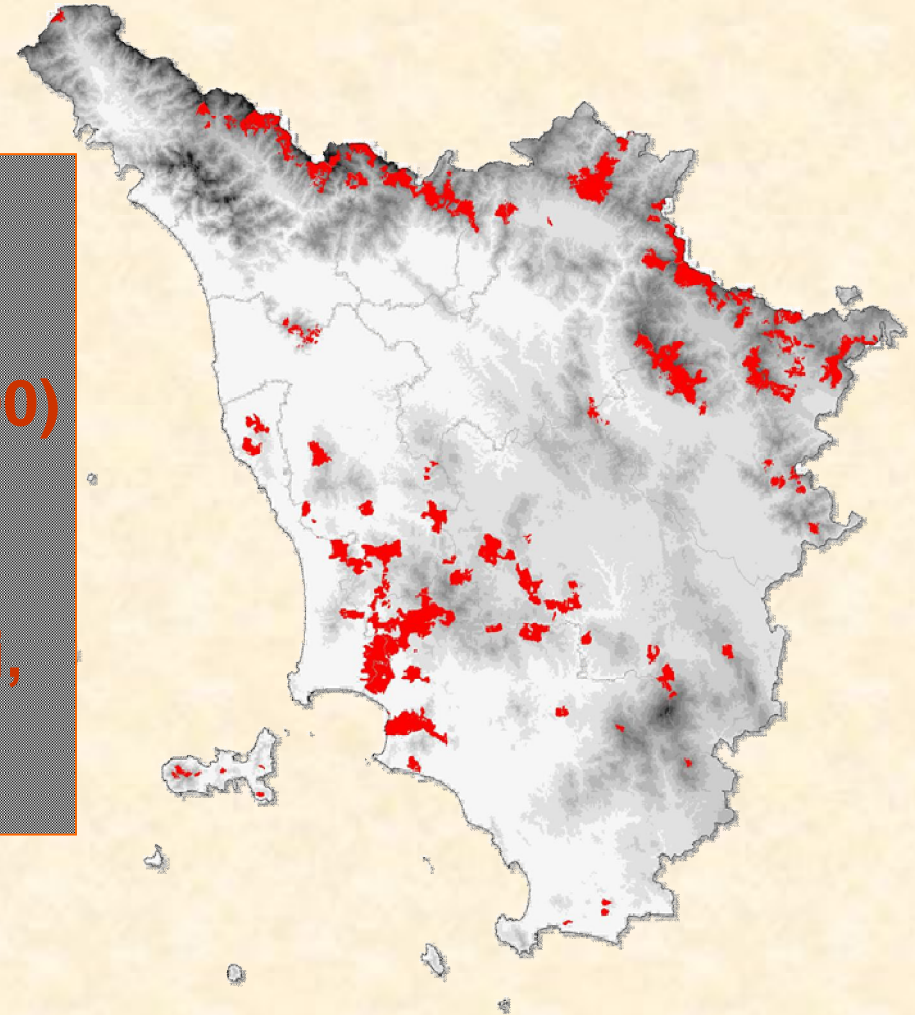

Tipi di Bosco

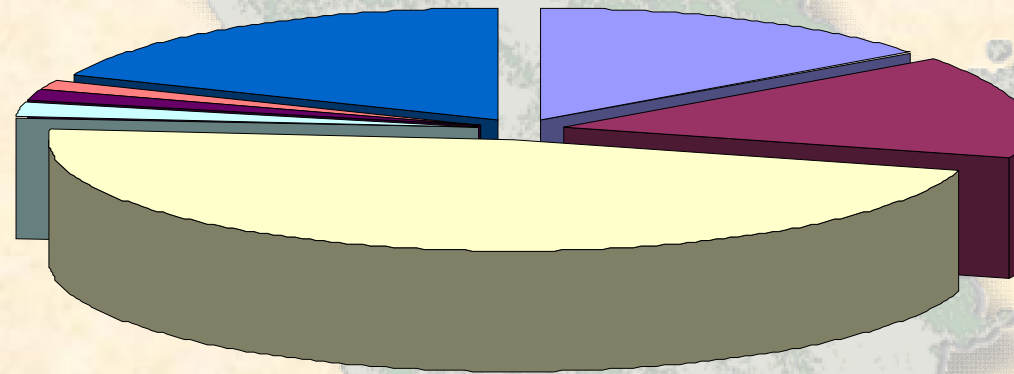

- Fustaie 14,7 %
- Cedui composti 14,6 %
- Cedui 47 %
- Cedui in conversione 2,4 %
- Castagneti da frutto coltivati 1,4 %
- Castagneti da frutto abbandonati 1,5 %
- Altro 18,3 %

Specie prevalenti

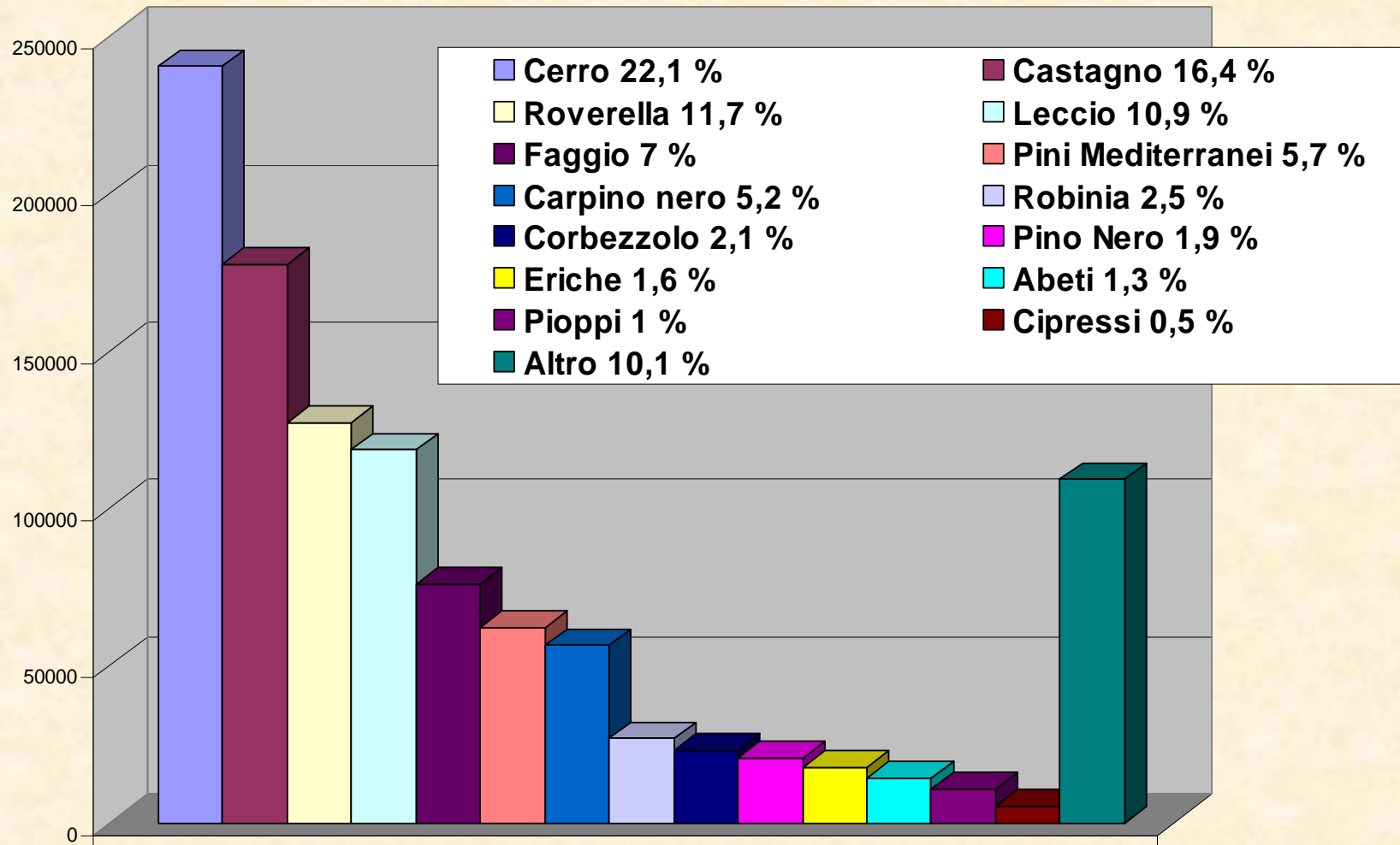

FORESTE MODELLO



09 Dicembre 2010

L'avvio del processo foresta modello in Toscana

Oltre il 60% CEDUI

Incremento delle FUSTAIE (17% IFT 1990, oltre il 23% INFC 2006)

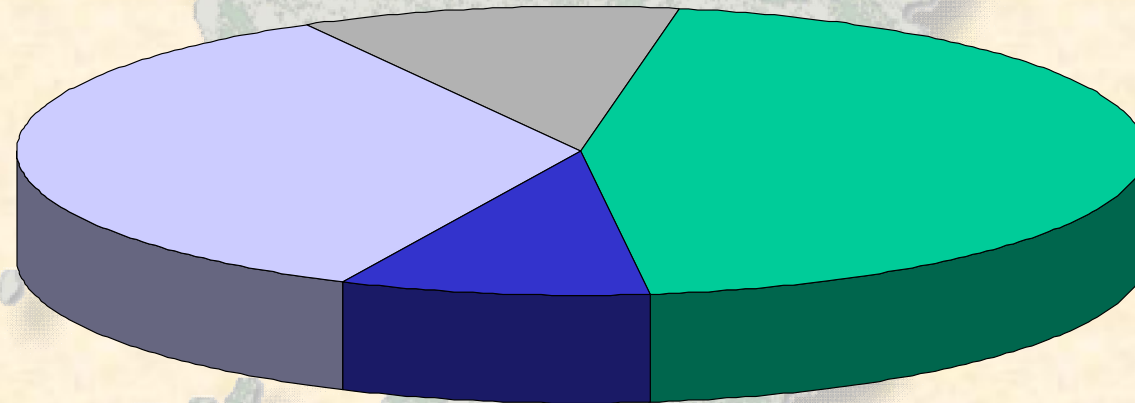

Cedui
Forteto
Fustaie
Altro

FORESTE MODELLO



Regione Toscana

Diritti Valori Innovazione Sostenibilità

09 Dicembre 2010

L'avvio del processo foresta modello in Toscana

FORESTE MODELLO



Boschi della fascia costiera



09 Dicembre 2010

L'avvio del processo foresta modello in Toscana

FORESTE MODELLO



Boschi collinari



09 Dicembre 2010

L'avvio del processo foresta modello in Toscana



Boschi di alta montagna

FORESTE MODELLO



Regione Toscana

Diritti Valori Innovazione Sostenibilità

09 Dicembre 2010

L'avvio del processo foresta modello in Toscana

FORESTE MODELLO



Praterie alpine



Provvigioni legnose

numero tagliate	8.631
sup tagliate (ha)	15.660
sup media tagliate (ha)	1,82
% sup tagliate rispetto a sup bosco	1,81%
mc legname da lavoro	220.472
mc legna da ardere	706.437
mc totali	926.909

- Utilizzazione media del 40% dell'incremento
- Continuo aumento della provvigione
- Importante diffusione della pianificazione forestale



09 Dicembre 2010

L'avvio del processo foresta modello in Toscana

LEGGE FORESTALE (L.R. 39/00 e smi)

REGOLAMENTO FORESTALE (DPGR 48/R/2003 e smi)

PROGRAMMA FORESTALE REGIONALE 2007-2011

PIANO AIB

FORESTE MODELLO



Regione Toscana

Diritti Valori Innovazione Sostenibilità

OBIETTIVI GENERALI POLITICA REGIONALE FORESTALE

- **GFS**
- **BIODIVERSITA'**
- **USO DEL SUOLO**
- **CERTIFICAZIONE FORESTALE**

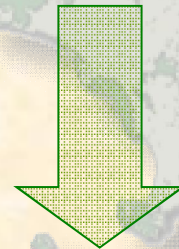

FORESTA MODELLO



FORESTA MODELLO

Foreste amministrate secondo i principi della gestione forestale sostenibile dove tutti i possibili conflitti tra i diversi soggetti che interagiscono con esse sono risolti, preferibilmente e preliminarmente con incontri a partecipazione volontaria.



FORESTA MODELLO

Una foresta modello quindi si riferisce sia a un ambiente geografico sia ad un approccio basato sui bisogni sociali, culturali ed economici delle comunità locali: è impossibile concepire la foresta modello senza la partecipazione della popolazione che ha un ruolo chiave nella ricerca e realizzazione di una gestione di lungo termine della risorsa forestale e del paesaggio che la stessa foresta contribuisce a costituire.



09 Dicembre 2010

L'avvio del processo foresta modello in Toscana

FORESTA MODELLO IN TOSCANA

La Toscana ha aderito alla rete delle foreste modello con la sottoscrizione il 13 marzo 2009 da parte del Presidente della Giunta regionale, del Segretariato internazionale canadese e del Segretariato della rete mediterranea di uno specifico protocollo d'intesa

(DGR n° 128 del 2 Marzo 2009 “Adesione della Regione Toscana alla Rete Internazionale Mediterranea denominata “Foreste Modello””)

FORESTE MODELLO



Regione Toscana

Diritti Valori Innovazione Sostenibilità



FORESTA MODELLO IN TOSCANA

Attualmente è in corso la sperimentazione nel territorio dell'Unione dei Comuni Valdarno Valdisieve. L'esperienza verrà estesa ad altre realtà toscane se non a tutto il territorio regionale in considerazione del fatto che la **GESTIONE FORESTALE SOSTENIBILE** e la partecipazione da parte di tutti i soggetti interessati rappresentano **PUNTI FONDAMENTALI DELLA POLITICA FORESTALE REGIONALE.**



09 Dicembre 2010

L'avvio del processo foresta modello in Toscana

FORESTE MODELLO

Grazie per l'attenzione

GIOVANNI VIGNOZZI

Settore Programmazione forestale

055 4383770

giovanni.vignozzi@regione.toscana.it



Regione Toscana

Diritti Valori Innovazione Sostenibilità