



Landscapes.Partnerships.Sustainability.

Associazione
FORESTA MODELLO
delle **MONTAGNE**
FIorentINE

www.forestamodellomontagnefiorentine.org

Ass. Foresta Modello Montagne Fiorentine

Le ultime Attività



Siamo qui!

(Comuni di: San Godenzo,
Londa, Pelago, Rufina,
Pontassieve, Reggello,
Rignano Sull'Arno)

«La Rete Internazionale di Foreste Modello è una comunità globale i cui membri e sostenitori lavorano per la gestione sostenibile delle foreste, del paesaggio e delle economie locali!»

Noi siamo una FORESTA MODELLO dal 2012 al momento la 1° e unica in ITALIA; negli anni abbiamo svolto tantissime attività volte alla promozione del nostro territorio: in ambito turistico, ambientale, alimentare, boschivo... cercando di promuovere la partecipazione delle associazioni e delle economie territoriali sui temi della sostenibilità, della cooperazione (RETE) e dello scambio reciproco di conoscenze.

Lo scorso anno, 2018, la PROGETTAZIONE ha avuto un ruolo importante:

Sono infatti stati presentati vari progetti fra cui:

- Bando **Città Metropolitana** dedicato a progetti culturali;
- **Erasmus+** dedicato alla Cooperazione e lo scambio di buone pratiche in collaborazione con Cesefor, Foresta Modello PACA, Università degli Studi di Firenze, Proforma soc. coop,
- Progetto **mis. 1.2 del PSR Regione Toscana 2014/2020** dedicato alla disseminazione di conoscenze in collaborazione con DREAM soc. coop.
- **Campo estivo Ragazzinsieme** in collaborazione con UISP Toscana e Regione Toscana, a cura della CT Cultura e Turismo
- Progetto «**In ogni Dove. Esperienze in movimento nel paesaggio delle Montagne Fiorentine**» cofinanziato da Unione di Comuni Valdarno e Valdisieve con l'obiettivo di promuovere il patrimonio paesaggistico, culturale, materiale ed immateriale de nostro territorio e di quei luoghi spesso marginali rispetto alle consuete mete culturali. Comprende tre passeggiate del consueto **TRE PASSI A MONTE** e **UNA FESTASAGGIA VALIDA PER LA CERTIFICAZIONE CETS (Carta Europea per il Turismo Sostenibile)**
- **Programma Europeo HORIZON 2020_ROSEWOOD PROJECT** Regione Toscana partner Europea del progetto che coinvolge 15 partner di 10 stati membri, ha affidato a FMMF alcune azioni del progetto che mira a creare una rete virtuosa per la mobilità del legno a livello territoriale e internazionale.
- Nell'ambito del PSR Regione Toscana 2014/2020 **PRESENTATO IL PIF (Progetto Integrato di Filiera) FORESTALE.**
- **Supporto per la realizzazione di una PALESTRA IN LEGNO FMMF nel Comune di RUFINA**





CITTÀ METROPOLITANA DI FIRENZE



Programma di Sviluppo Rurale



Regione Toscana



guadagnare salute
rendere facili le scelte salutari



LA CARTA EUROPEA DEL TURISMO SOSTENIBILE NELLE AREE PROTETTE

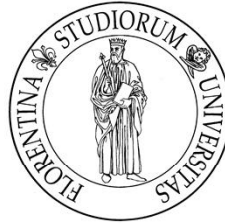

Slow Food®



Unione di Comuni valdarno e valdisieve



Comune di Londa



PRO LOCO LONDA



ROSE WOOD
Sustainable Wood for Europe



ACCADEMIA DEI GEORGOFILI



anci toscana



Coordinamento ed innovazione del territorio



Horizon 2020
European Union Funding
for Research & Innovation



EcoMuseo del Casentino



ilex
italian landscape exploration

Torre del Cornone
CAMERE e CASE VACANZA
FONTECCHIO ABRUZZO ITALY

NETWORK E COLLABORAZIONI



COMMISSIONI TEMATICHE A LAVORO:

Il vero cuore pulsante dell'Associazione sono le nostre 4 Commissioni Tematiche, da dove cioè provengono la maggior parte dei progetti che abbiamo portato avanti negli anni.



ALCUNE ATTIVITA' a cura della CT Cultura e Turismo nel 2018: **17/23 Giugno 2018_Campo estivo RagazzInsieme in collaborazione con** **UISP Toscana e Regione Toscana**



**Associazione Foresta Modello
delle Montagne Fiorentine**
**Il richiamo della foresta...bussole, bici e
cavalli per una VacanzInsieme!**

dal 17 Giugno al 23 Giugno 2018

La quota di iscrizione per ogni ragazzo/a è di 335 euro (435 euro per coloro non residenti in Toscana) per 7 giorni/6 notti e comprende tutti i pasti e le spese per le attività.

A piedi per la Foresta, ci divertiremo con percorsi di orientamento e sport alla scoperta dei boschi della Montagna Fiorentina, per godere della sinergia tra uomo e natura, osservando le differenze tra l'ambiente naturale e quello costruito. Scopriremo quali sono le attività umane legate al bosco, alla sua coltivazione e al suo utilizzo come risorsa, sia nel presente che nel passato. Parleremo di strategie per salvaguardare la

biodiversità, il tutto in maniera divertente lasciando dietro di noi solo le nostre orme.

Luogo/struttura di svolgimento dell'esperienza:
Camping Campo all'Oca S.P. 556
Km 15.150 CP 50060 Londa (FI)

Esperienza rivolta a nati/e nel:
2005, 2006, 2007

Posti disponibili:
18 ragazzi/e

Il soggiorno sarà attivato al raggiungimento del numero minimo di 15 partecipanti



28 Luglio 2018_ Festa della Battitura. Pic Nic nel Parco San Godenzo Loc. Le Casine

FESTASAGGIA ed azione inserita nella CETS (Carta Europea del Turismo Sostenibile) del Parco Nazionale Foreste Casentinesi, Monte Falterona e Campigna, patrocinata da Regione Toscana e Comune di Londa e con il contributo dell'Unione di Comuni Valdarno e Valdisieve.

Il Progetto nasce a seguito del percorso effettuato dalla CT Cultura e Turismo per l'ottenimento della CETS e dalla volontà di promuovere e diffondere all'interno degli eventi locali, in particolare sagre e feste paesane, alcune buone pratiche legate alla valorizzazione, promozione e tutela del paesaggio, dei prodotti e del patrimonio culturale.

Quest'anno si è tenuta presso l'Azienda Agricola Salieri presso San Godenzo Loc. Le Casine.



UNA FORESTA DA VIVERE
Sabato 28 LUGLIO 2018
FESTA DELLA BATTITURA
Dal mattino fino all'imbrunire.
Picnic nel Parco
Attività in bosco per grandi e piccoli
Stand gastronomici,
informativi e di prodotti locali

COME ARRIVARE
LOC. LE CASINE
18 km da
Il Castagno d'Andrea

A piedi:
Parcochizzare a Castagno
V'indizi e poi seguire le
indicazioni della festa

In auto:
In prossimità di Castagno
Seguire le indicazioni.
Percorso su strada
asfaltata e poi bianca.
Ampio parcheggio in zona

Scarica il **PROGRAMMA** completo su:
foreStamodellomontagnefiorentine

www.foreStamodellomontagnefiorentine.org



TRE PASSI A MONTE AUTUNNO 2018_

Consueto appuntamento con le tre passeggiate organizzate dalla Commissione Cultura e Turismo, con il Contributo dell'Unione di Comuni Valdarno e Valdisieve



Gli Incontri della Foresta Modello delle Montagne Fiorentine

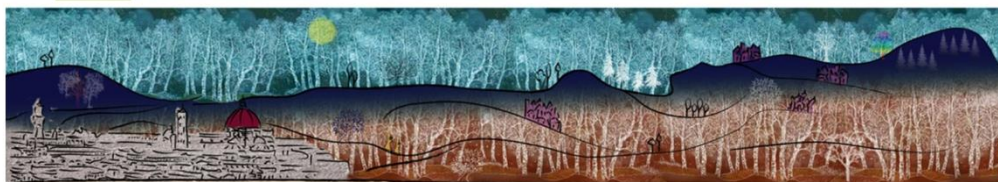

tre passi a monte

Percorsi alla scoperta delle montagne fiorentine



2018

domenica 30 settembre
ore 09.30/13.00

Appuntamento alle ore 9.30 presso la Stazione F.S. di Rufina (FI)

Bosco diVino

Una passeggiata che ci porterà nei luoghi storici di Rufina da Villa di Poggio Reale. Parleremo di paesaggio, con approfondimenti sulla selvicoltura, sulla viticoltura e sulle erbe spontanee. In occasione del **Bacco Artigiano** avremo modo di visitare il museo della vite e del vino e partecipare a una degustazione del Chianti Rufina. E' prevista una sosta allo ShowWood sede dell'Ass.FMMF, un edificio interamente costruito con legname del nostro territorio.

A cura di Ass. culturale Il Paese sulla Collina Sara Cernini
Dot. For. Alberto Biffoli
Consorzio del Chianti Rufina
Guida GAE Matteo Mazzoni

tre
passi
a monte



domenica 14 ottobre
ore 9.30/17.00

Appuntamento alle 9.30 presso piazza del fontanello pubblico di Viaggio Reggello (FI)

Un selfie con la Gioconda

Percorso itinerante immersi nel paesaggio suggestivo delle Balze, geotopo caratteristico costituito da sabbie, argille e ghiaie stratificate, attraverso coltivazioni, boschi misti e diversità di vegetazione. Qui, il mistero dello sfondo del dipinto La Gioconda di Leonardo da Vinci: sembrerebbe infatti che la bellezza rappresentata nel dipinto sia quella della campagna del Valdarno Superiore con le Balze plasticamente modellate dall'azione meccanica degli agenti atmosferici. Segue visita al Centro Visita di Reggello e merenda di saluto con bruschetta all'olio.



A cura di Ass. Geco Ambiente
Arch. Sabrina Rossi

Per informazioni e iscrizioni:
Associazione Foresta Modello Montagne Fiorentine
Cell. 331 1162589 (9.00/13.00)
associazione@forestamodelmontagnefiorentine.org
www.forestamodelmontagnefiorentine.org



domenica 18 novembre
ore 14.30/17.30

Appuntamento alle 14.30 presso i giardini pubblici di Piazza Mosca, (ingresso Parco Fluviale F. De Andre) Pontassieve (FI)

Arno non cresce se Sieve non mesce

Una passeggiata sulla riva destra e sinistra della Sieve ci permetterà di indagare sulle relazioni con il fiume e sui significati magici e sacri che, nel corso del tempo, questa risorsa ed elemento di confine ha rappresentato nella memoria e nell'immaginario collettivo delle popolazioni locali. Il tema dell'acqua sarà affrontato con canti e sonate della tradizione orale raccolti in zona mentre per mezzo di un percorso etno-botanico conosceremo miti, leggende e simboli attribuiti alle erbe riparie. Nel corso della passeggiata momenti di ascolto, letture e testimonianze.



A cura della Ass. il Luogo Comune
e Ass. culturale La leggiera

In caso di maltempo le iniziative possono essere annullate o rinviata. Contributo di partecipazione per iniziativa: € 5 cad. adulti (escluso soci).



Prossimi progetti:

**CAMPI ESTIVI
FMMF 2019**



CERCHIAMO GIOVANI (MAX 35 ANNI) PER LAVORARE COME OPERATORE DURANTE I NOSTRI PROSSIMI CAMPI ESTIVI.
SE SEI INTERESSATO INVIA IL TUO CV INSIEME AD UNA LETTERA DI ACCOMPAGNAMENTO PER SPIEGARCI LE TUE ATTITUDINI O ESPERIENZE PREGRESSE ALL'INDIRIZZO
ASSOCIAZIONE@FORESTAMODELLMONTAGNEFIORENTINE.ORG
ENTRO IL 3 MARZO 2019



Gli Incontri della Foresta Modello delle Montagne Fiorentine



tre passi a monte
Percorsi alla scoperta delle montagne fiorentine

**FESTA
SAGGIA**



**EUROPARC
FEDERATION**



LA CARTA EUROPEA
DEL TURISMO SOSTENIBILE
NELLE AREE PROTETTE

...e molto altro...

**NUOVA LEGGE REGIONALE
SUL TURISMO**



COMMISSIONE FILIERE PRODUTTIVE COMPRARE CORTO...GUARDARE LONTANO!

L'utilizzo di prodotti locali muove economie locali, riduce l'impatto ambientale e ci permette di costruire la nostra identità di territorio. Questo non significa abbandonare il globale, bensì significa acquisire una personalità forte per competere nei mercati economici moderni.

La Commissione Filiera cerca di lavorare su questi temi con le aziende socie nel campo dell'agricoltura e del legno.

La filiera agricola mira a promuovere il buon cibo che proviene dai produttori locali. LE NOSTRE CENE SONO UN ESEMPIO, così come i rapporti di collaborazione che si stanno stringendo con SLOWFOOD sia a livello locale che Internazionale.

Tra le novità del 2019 FMMF è tra i firmatari di un progetto che vede come capofila il Comune di Rufina per la realizzazione di un **Laboratorio di Trasformazione per i piccoli produttori locali.**



Agosto/Settembre 2018_ Incontri dedicati alla progettazione



**Incontro proposta Innovativa:
Progetto Pilota (da presentare su mis. 16.2 psr 2014/2020)
per la creazione di nuovi prodotti ad alto valore
aggiunto a base di olio EVO**

Care Aziende,
è con estremo piacere che vorremo invitarvi all'incontro che si terrà il prossimo **MARTEDÌ 11 SETTEMBRE ore 16 presso la Sala del Consiglio Comunale a Rufina** per la presentazione del progetto che vede coinvolti tra l'altro l'Università di Pisa, Change.it, e di cui vi inviamo una breve scheda.
Il progetto sembra molto interessante quindi vi invitiamo a non mancare!



Prodotti innovativi:
- Oli EVO arricchiti, ad alto valore nutrizionale e nutraceutico. Estratti di piante aromatiche/officiali (es. malva, luppolo, ecc.). Estratti fenolici da vinacce.
- Condimento sostitutivo del burro (anche per vegani) - Creme/oli cosmetici.

Processi innovativi:
- estrazione di composti pregiati mediante crioestrazione che favorisce l'estrazione delle componenti di pregio e le protegge dall'ossidazione
- confezionamento: utilizzo di condizioni operative opportune, per stabilizzare il prodotto e preservarne la qualità per una durata maggiore e una conseguente riduzione degli scarti.



Obiettivi
Valorizzazione economica dell'olio di oliva. Creazione di nuove filiere produttive con ricadute in ambito territoriale. Ricerca ed analisi di mercati emergenti mediante il coinvolgimento di buyer locali ed internazionali.

Partner coinvolti
Soggetto scientifico proponente l'innovazione: Università di Pisa, DiSAAA - a (Prof. Angela Zinnai, Francesca Venturi, Mike Quartacci, Cristina Sgheri), Dipartimento di Farmacia (Prof. Luisa Pistelli, Guido Flamini), Dipartimento Ingegneria (Prof. Cristiano Nicoletti).

Società di consulenza ed intermediazione commerciale a livello internazionale.
Associazione Locale facente parte di rete internazionale di governance innovativa, riconosciuta dal 2013.

Partner da coinvolgere
- Aziende agricole disponibili a produrre piante officinali (attività da svolgere presumibile: coltivazione e/o impianto pilota per estrazione di composti pregiati)
- Produttori di olio EVO (attività da svolgere presumibile: impianto pilota per il confezionamento ed eventualmente impianto pilota per estrazione di composti pregiati)
- Produttori di vinacce (fornitura e/o impianto pilota per estrazione di composti pregiati).



**Martedì 11 SETTEMBRE ore 16
Sala del Consiglio Comunale - Rufina**
(Via Piave 5)



Landscapes.Partnerships.Sustainability.
**Associazione
FORESTA MODELLO
delle MONTAGNE
FIORENTINE**
www.forestamodellomontagnefiorentine.org



Fondo europeo agricolo
per lo sviluppo rurale:
l'Europa investe nelle zone rurali



**INCONTRO CON I RAPPRESENTANTI DEL
GAL START DI BORGO SAN LORENZO
riguardo il bando mis 16.2 PSR Toscana 2014/2020
"Sostegno a Progetti Pilota e allo Sviluppo di nuovi prodotti,
pratiche, processi e tecnologie"**

In particolare il bando è rivolto a partenariati tra chi opera nel settore agricolo-forestale e il mondo della ricerca. I **sogetti ammessi a far parte del partenariato sono le imprese agricole e forestali, le PMI operanti in zone rurali, gli operatori commerciali, le imprese di servizio, i soggetti di diritto pubblico, i soggetti operanti nella produzione di ricerca e trasferimento di innovazione, le ONG, le associazioni, le organizzazioni dei produttori, le rappresentanze delle imprese e altre loro forme aggregative, i soggetti operanti nella divulgazione e informazione, i consulenti.**

**Mercoledì 29 Agosto ore 17
SALA CONSILIARE COMUNE DI RUFINA**
(Via Piave 5, piano terreno)



Landscapes.Partnerships.Sustainability.
**Associazione
FORESTA MODELLO
delle MONTAGNE
FIORENTINE**
www.forestamodellomontagnefiorentine.org

**Lunedì 10 Settembre ore 12
UNIONE DI COMUNI
VALDARNO E VALDISIEVE**

La Foresta Modello Svedese di Javelina ci ha inviato una proposta di collaborazione per un progetto (inviata anche alla FM di Palencia), la cui scheda trovate in allegato, che ha come tema centrale la salvaguardia della biodiversità sia naturale che culturale, in particolare la creazione di una catena di valore riguardante: l'agricoltura e l'allevamento su piccola scala, gli aspetti tradizionali e culturali legati agli spazi aperti ed alla tradizione storica rurale. La finalità è quella di cercare strumenti per incentivarne la gestione sostenibile.
Sperando che questa opportunità possa essere per voi soci interessante, vi invitiamo per una breve riunione

**LUNEDÌ 10 SETTEMBRE ORE 12
presso l'unione di Comuni Valdarno e Valdisieve
(via XXV Aprile 10_Rufina).**

La discussione servirà per chiarire i dubbi e sondare l'eventuale interesse dei Soci a partecipare a questa call.



31 OTTOBRE 2018_ **PRESENTATO IL PIF (Progetto Integrato di Filiera) FORESTALE.**

Capofila del Progetto Marchesi Frescobaldi, un pò di dati:

21 le aziende che hanno firmato l'accordo di filiera

12 quelle che faranno investimenti

9 sono i beneficiari indiretti

1 il nuovo soggetto che si creerà grazie alla misura 16.6 (nuova rete di imprese)

2.296.565,00 gli euro che le aziende hanno preventivato di spendere

1.089.626,00 gli euro di contributo che riceveranno

10.000 circa gli ettari di bosco di proprietà dei firmatari

Il titolo del progetto, **IL LEGNO DELLA FORESTA MODELLO DELLE MONTAGNE FIORENTINE: UN PROCESSO VIRTUOSO E REPLICABILE PER LO SVILUPPO SOSTENIBILE DELLE FILIERE FORESTALI TOSCANE.**

I risultati dovrebbero arrivare per entro la prima parte del 2019. Incrociamo le dita!



COMMISSIONE RAPPORTI INTERNAZIONALI: UNA RETE MONDIALE DI FERESTE MODELLO

PROGETTO ROSEWOOD_ Regione Toscana partner Europea del Progetto affida alla nostra Associazione il ruolo di subcontractor insieme ad alcuni Soci (CNR IVALSA, CREA, UCVV, Gruppo gestione Marchio Legno, Dream, GESAFF, Compagnia delle Foreste).

E' un progetto della rete europea Horizon 2020 che coinvolge 15 partner di 10 Stati membri. La sua intenzione è quella di **migliorare la mobilitazione delle risorse forestali nelle regioni europee** con un alto potenziale, per fornire legno sostenibile alla bioeconomia europea. ROSEWOOD si concentra sulla promozione di legname ecologicamente sostenibile coinvolgendo nella sua rete di attività tutte le parti interessate nelle filiere del legno, dai proprietari di foreste alle aziende di legname e all'industria di trasformazione. Il progetto mira a costruire un network virtuoso di regioni europee in grado sia di generare scambio di merci che di know-how. Il progetto verrà impegnata l'Associazione anche per tutto il 2019.



Regione Toscana
Diritti Valori Innovazione Sostenibilità



Ottobre 2018_

Dopo il nostro contributo al RaF Toscana, insieme a Compagnia delle Foreste, Pro Silva Italia, ed EFESC Italia, abbiamo dato il nostro contributo alla realizzazione del primo **Rapporto sullo stato delle Foreste e del settore forestale in Italia (RaF Italia)**.

Il rapporto, promosso dall'MIPAAF e dalla Rete Rurale Nazionale, sarà presentato nei primi mesi del 2019 e rappresenterà un prezioso strumento di conoscenza, e quindi, di supporto alla programmazione per tutto il settore.

La nostra Foresta Modello ha avuto l'onore (e l'onere) di essere convocata ai suddetti tavoli al fine di dare il proprio contributo per la propria esperienza in diversi ambiti forestali.

Il dr. Toni Ventre ha avuto pertanto modo di rappresentare anche la FMMF a 5 degli 8 tavoli tematici previsti; in particolare quelli relativi alle Politiche Forestali, alla Gestione e Tutela del bosco, Lavoro in Bosco, Servizi Ecosistemici e Fruizione, Prodotti Legnosi.

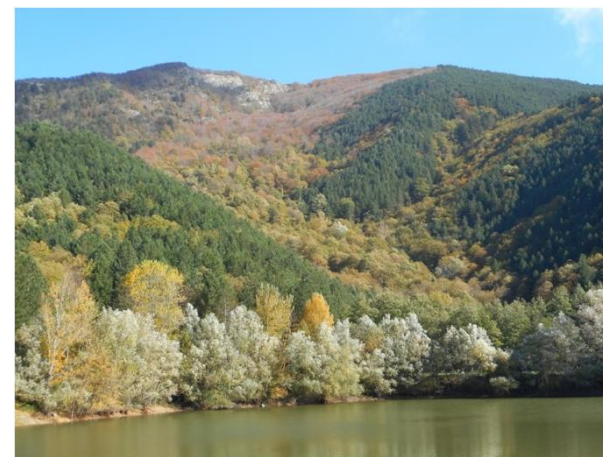

Ottobre 2018_Media Valle dell'Aterno in Abruzzo ufficialmente una Foresta Modello Candidata!!

Dopo questa cerimonia, i nostri amici del Sirente Velino sono nuovamente tornati a trovarci, questa volta l'interesse era rivolto al turismo sostenibile ed alla filiera agricola. Un grande augurio di buona riuscita per il loro percorso intrapreso!



Foresta Modello Montagne Fiorentine

Publicato da Silvia Vannini [?] · 29 ottobre ·

E questo fine settimana si è tenuta la cerimonia di candidatura a cui ha preso parte come nostra delegata, e di Regione Toscana, la Dott. Gravano!!! Un grande in bocca al lupo a tutti per il percorso intrapreso!



TESORIDABRUZZO.COM

Una Foresta Modello nella media Valle dell'Aterno - Tesori d'Abruzzo

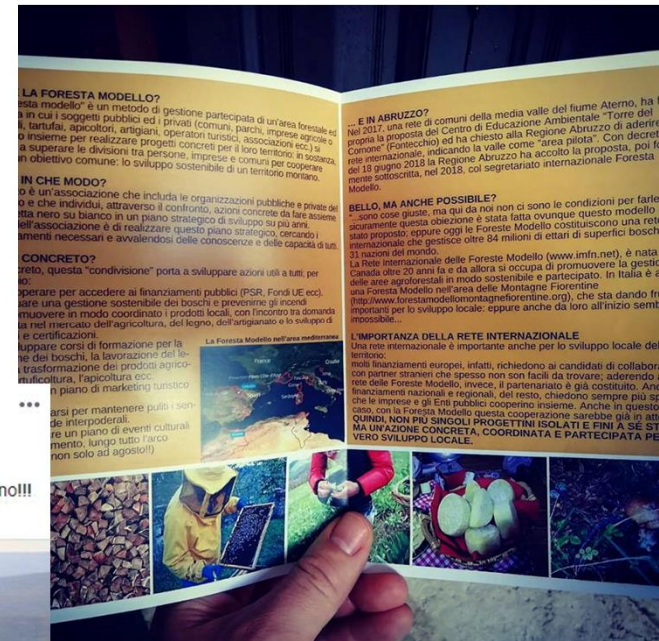

Commissione Ambiente e Società

Quanto realmente i nostri caminetti agiscono sull'inquinamento dell'aria e aumentano le polveri sottili?

La commissione sta lavorando alla scrittura di un articolo dedicato al tema dei divieti, in alcuni comuni, di utilizzare la **legna da ardere in caminetti aperti e stufe tradizionali a legna perché ritenuti inquinanti**. Quanto il pericolo è reale, quanto invece generale allarmismo?



Altro importante progetto è dedicato alle IPPOVIE, in particolare per migliorare la fruibilità dei percorsi a cavallo nel Parco Nazionale ed in generale nelle aree protette.

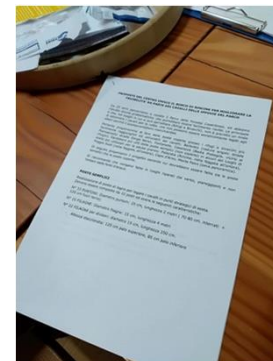

Le Foreste Modello nel Mondo....oltre 60!!!!



International Model Forest Network



Grazie a tutti

